

Załącznik Nr 5 do Uchwały Nr 322../2023

Zarządu Powiatu w Pułtusku

z dnia 25. października 2023 r.

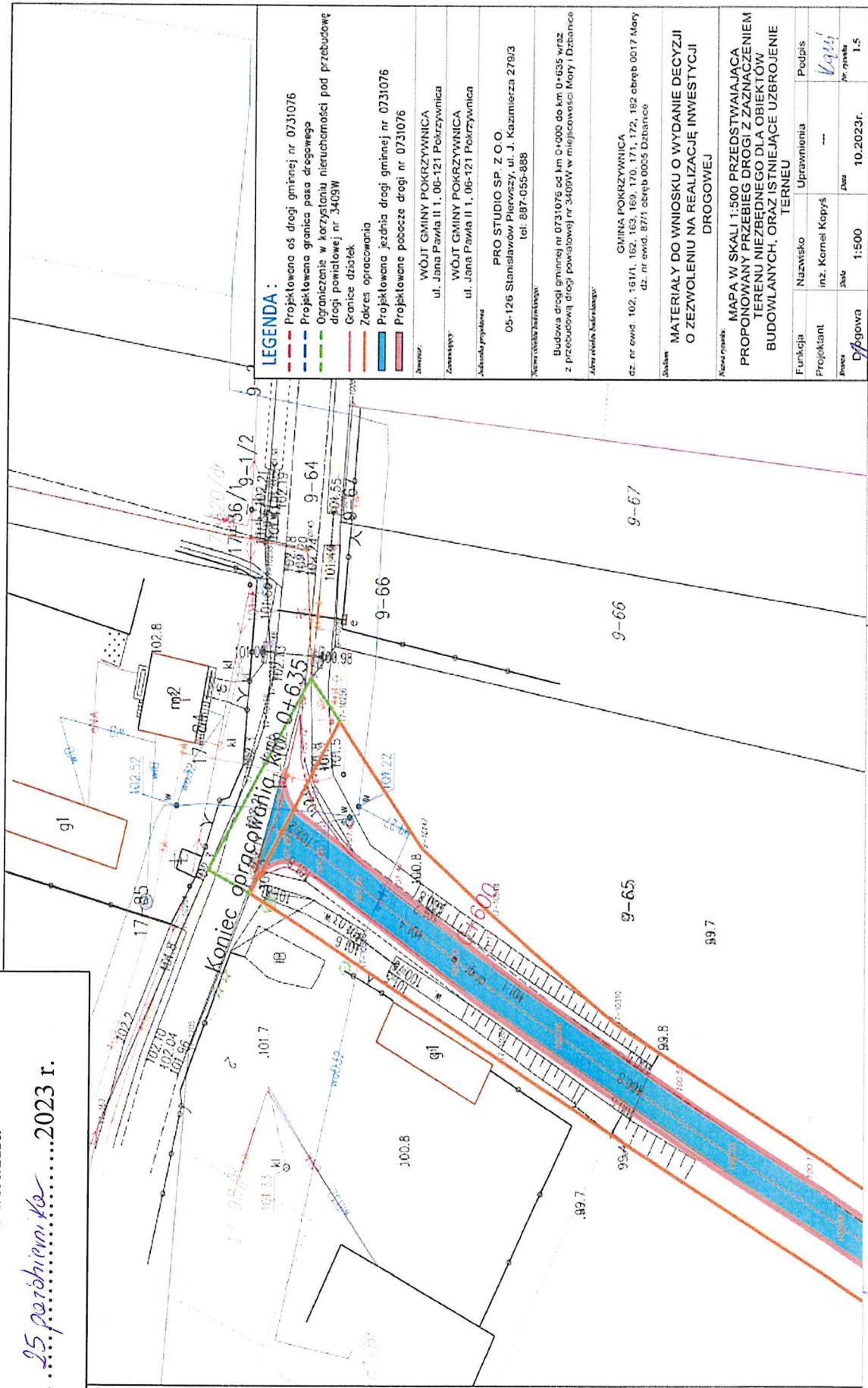

LEGENDA :

- Projektowana oś drogi gminnej nr 0731076
- Projektowana granica pasa drogowego
- Ograniczenia w korzystaniu nieruchomości pod przebudowę drogi powiatowej nr 3409W
- Granice działek
- Zakres opracowania
- Projektowana jezdnia drogi gminnej nr 0731076
- Projektowane pobocze drogi nr 0731076

Amator: WÓJT GMINY POKRZYWNICA
ul. Jana Pawła II 1, 06-121 Pokrzywnica

Zamawiający: WÓJT GMINY POKRZYWNICA
ul. Jana Pawła II 1, 06-121 Pokrzywnica

Adresatka projektu: PRO STUDIO SP. Z O.O.
05-126 Stanisławów Pierwszy, ul. J. Kazmierza 279i/3
tel. 887-055-888

Adres wydawniczy: Budowa drogi gminnej nr 0731076 od km 0+000 do km 0+635 wraz z przebudową drogi powiatowej nr 3409W w miejscowości Mory i Dzbance

Adres wydawniczy: GMINA POKRZYWNICA
dz. nr ewid. 102, 161/1, 162, 163, 169, 170, 171, 172, 182 cbręb 0017 Mory
dz. nr ewid. 8711 cbręb 0005 Dzbance

Adres: MATERIAŁY DO WNIOSKU O WYDANIE DECYZJI
O ZEZWOLENIU NA REALIZACJĘ INWESTYCJI
DROGOWEJ

Nazwa rysunku: MAPA W SKALI 1:500 PRZEDSTAWIAJĄCA
PROPOZYCJONĄ PRZEBIEG DROGI Z ZAZNACZENIEM
TERENU NIEZBĘDNEGO DLA OBIEKTÓW
BUDOWLANYCH, ORAZ ISTNIEJĄCE UZBROJENIE
TERENU

Funkcja	Nazwisko	Uprawnienia	Podpis
Projektant	inż. Korneł Kopyś	---	<i>Kopyś</i>
Recepcja	Stade	Data	Przebieg
Drogowa	1:500	10.2023r.	1.5

STAROSTA
Jan Zaleski
Jan Zaleski

DYREKTOR
Marck Kamiński
mgr inż. Marck Kamiński